Ominaisuudet

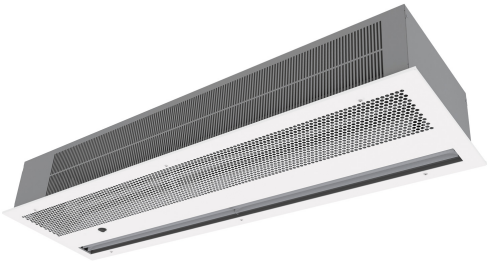

- Itsekantava kotelorakenne galvanoidusta teräslevystä, valmis asennettavaksi valekattoon.
- Imusäleikkö (huoltovapaa) integroitu yhteen kehykseen valkoisella värillä RAL 9016 tai musta RAL 9005.Muita värejä saatavilla pyynnöstä.
- Anodisoidut alumiiniset poistosiivekkeet, siiven muotoiset.
- 2-nopeuksinen ulkoinen roottorimoottori ohjaa ilmaa hiljaisille, ristikkäisille puhaltimille.
- "A" mallissa ei ole lämmitystä, vain ilma.
- Includes 2-speed in-built switch.
- Allows door contact and external OFF connection.

Tiedot

50Hz

Malli	Lämmittämätön	
	(m³/h)	(m)
RO SW 1000 A	2.8	
RO SW 1500 A	2.8	
RO SW 2000 A	2.8	

Mitat

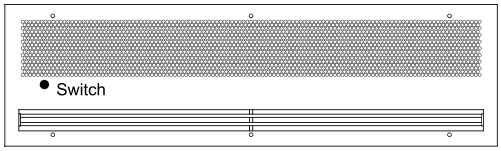

Control Panel (*)

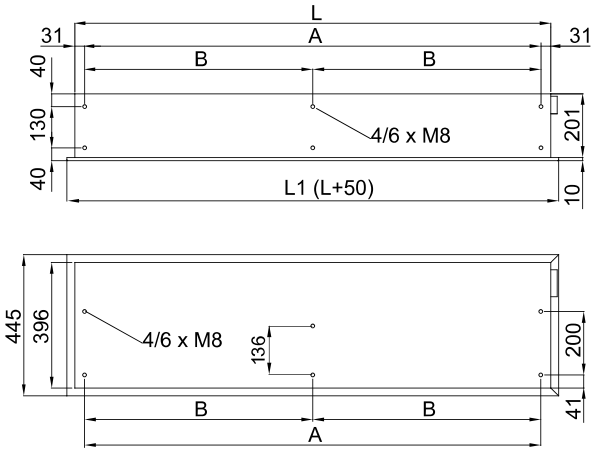

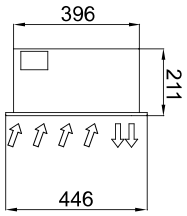

	L	L1	A	B
RO W 1000	1000	1050	938	-
RO W 1500	1500	1550	1438	-
RO W 2000	2000	2050	1938	969